新庄もがみ地域ごみ分別表

- ごみは、収集日等のルールを守って出してください。
- 指定ごみ袋に入れて出してください。（記名が必要です）
- 正しく分別してごみの減量化にご協力願います。

プラスチック・ビニール類

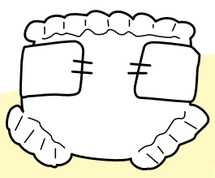

おむつ
汚物をとり除き少量ずつ出す。

エコプラザもがみ

生ごみ類
十分に水切りする。

布類・革製品
破れ、汚れがひどいものに限ります。基本的に衣類は資源化しましょう。

固めた食用油

金属が付いているものは取り外せる範囲で取り外し取り外した金属は不燃ごみとして出してください。

これも「燃えるごみ」です

- 座布団
- カーペット（一畳未満）
- ホース（70cm以内）
- 発泡スチロール（ごみ袋に入るもの）
- ぬいぐるみ
- 草刈り後の草
- 薪ストーブの灰
- 剪定枝（長さ70cm未満、太さ15cm未満）
- ペット砂 etc

可燃ごみ

燃やせるごみ

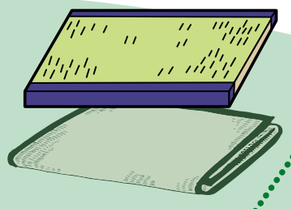

ゴザ・すだれ・タタミ
ふとん類

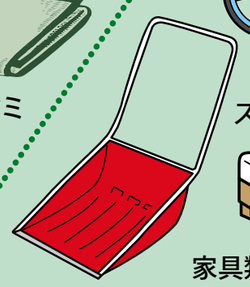

スノーダンプ

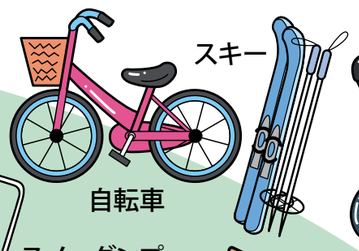

スキー
自転車

ベビーカー

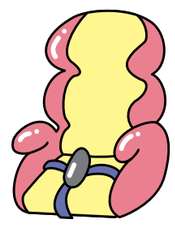

チャイルドシート

家具類
ベット
カーペット

粗大ごみ

粗大ごみステッカー（証紙）が必要なごみ

指定袋に入らないものは粗大ごみです。

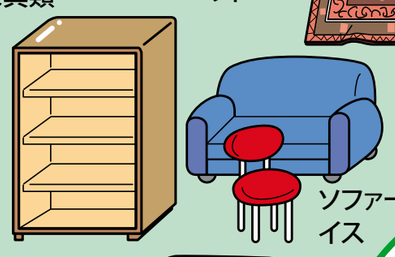

ソファー
イス

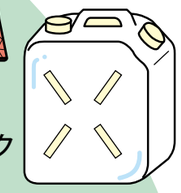

灯油
ポリタンク

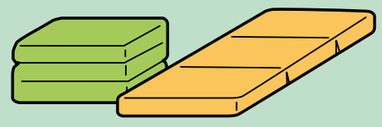

マットレス

リサイクルプラザもがみ

食品トレー

食品トレーリサイクルシステム「新庄もがみ方式」

資源回収協力店でも食品容器として用いられた「発泡製食品トレー」の回収が可能です。
スーパー店頭は、リサイクルステーションです。資源物以外はごみです。絶対に持ち込まないでください。
缶等の食品トレー以外の資源物を回収している回収協力店もありますが、資源物はできるだけ、お近くのごみステーションに出しましょう。

回収対象となる食品トレー

PS　PE　PP

左のマークの表示があるものと参考の絵のトレーが対象です。通常の食品トレー（白色・柄物）のほか、カップラーメン容器やP&PIJ・リパック（はがせるトレー）なども対象です。きれいに洗ってから出してください。

【回収できる発泡製食品トレー】

【回収できない発泡製食品トレー】 一部のスーパー店頭では独自回収を進めていますので、確認ください。

「つまようじを刺して立たない」固いプラスチック製容器
例:いちごパック、惣菜や弁当のフタ、ヨーグルト、みそ、卵の容器

食品トレーリサイクルシステム「新庄もがみ方式」

各市町村での回収方法は下表をご覧ください。

資源回収協力店（店舗により回収品目が異なることがあります。）

郷野目ストア桧町店・ビックフレック新庄店・マックスバリュ東北新庄店
マルホンカウボーイ新庄店・ヤマザワ新庄店・ヤマザワ新庄宮内店
ヨークベニマル新庄店・ヨークベニマル新庄下田町店
マックスバリュ東北最上店・郷野目ストア真室川店
マックスバリュ東北真室川店

不燃ごみ

燃やせないごみ

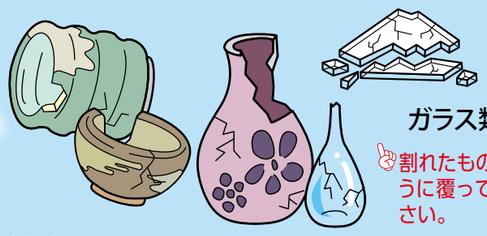

ガラス類・せともの
割れたものは危険のないように覆ってから出してください。

不燃ごみを覆う場合は透明な袋に入れてください。

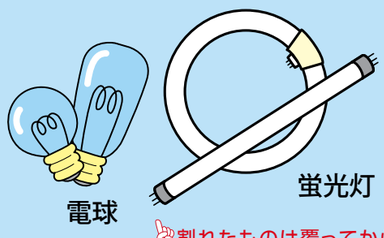

電球
蛍光灯
割れたものは覆ってから出してください。

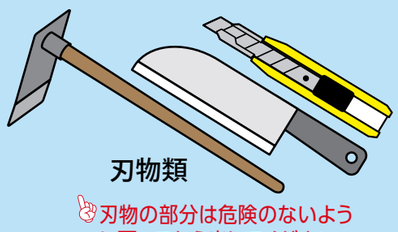

刃物類
刃物の部分は危険のないように覆ってから出してください。

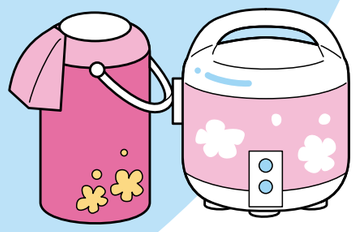

小型の電気製品
テレビ、冷蔵庫、冷凍庫、洗濯機、乾燥機は除く。

金属製・
アルミホイル

不燃ごみは資源物に出せないものが基本になります。資源化にご協力ください。資源物は下の表をご確認ください。

これも「燃やせないごみ」です

- ヘルメット
- 硬質プラスチック
- ブラインド
- サッシ
- スキー靴
- スパイク靴 etc

ごみ（一般廃棄物）を自己搬入する場合の処分場

自己搬入の場合、粗大ごみステッカー（証紙）は必要ありません

エコプラザもがみ　☎22-3838
鮭川村大字川口字泉川前山2756-27
処理可能ごみ／**可燃ごみ**
開場日時／8:30～16:00
休場日／日曜と年末年始（12/31～1/2）
料　金／180円/10kg
○紙類、衣類の無料回収をします。
段ボール・新聞紙・雑誌・古着・革製品
※紙類は種類別に紙ひもでまとめてください。

リサイクルプラザもがみ　☎32-2042
舟形町富田字桧原沢3471-31
処理可能ごみ／**不燃ごみ・粗大ごみ**
開場日時／8:30～16:00
休場日／土曜日と祝祭日及び年末年始（12/31～1/2）
料　金／180円/10kg
○小型家電の無料回収をします。
詳しくは、お問い合わせください。

最上広域市町村圏事務組合
https://mogami-kouiki.jp
最上広域　検索

ごみとして出せないもの

購入店、取扱店、または専門業者に依頼するごみ

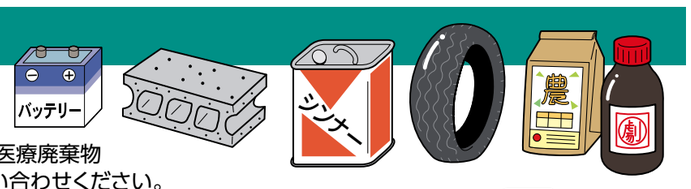

- ○危険性があるもの…
  農薬・劇薬・毒物・溶剤及びその容器・火薬・廃油・バッテリー・LPガスボンベ・使用済み注射針等医療廃棄物
- ○処理困難なもの…タイヤ類・コンクリートブロック処分について各市町村ごみ担当課までお問い合わせください。
- ○事業活動に伴うごみ（産業廃棄物及び事業系一般廃棄物）
  店舗・工場・事務所から発生するごみの他、農業から出るごみも含まれます。

家電リサイクル法対象品

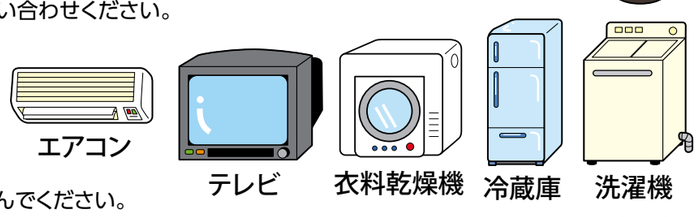

処理方法は次に示した方法のいずれかでお願いします。
①購入店または買い替えをする販売店に依頼する。
②郵便局で所定のリサイクル料金を支払い、リサイクル券を購入し、下記の指定引取場所に運んでください。
③リサイクル協力電器店に依頼する。リサイクル料金のほか、運搬費用がかかります。
※対象家電を分解したものは法律違反です。受入れ不可となります。

リサイクル料金はメーカーや対象品の大きさにより異なります。
㈶家電製品協会家電リサイクル券センターのフリーダイヤルかホームページで確認することができます。（0120-319640　http://www.rkc.aeha.or.jp/）
指定引取場所　東北三八五流通㈱新庄駐在所（鳥越字駒場1488-41 ☎23-0325）

消火器

販売店に相談または㈱消火器リサイクル推進センターへ
☎(03)5829-6773
㈳日本消火器工業会代理店
㈱消火器リサイクル推進センターhttp://www.ferpc.jp/