令和８年度

大蔵村役場災害対策本部室等什器

仕　様　書

大 蔵 村

第１章　　総　則

１　本仕様書は、大蔵村（以下「村」という。）が、令和８年度に購入し、新庁舎で使用する災害対策本部室等什器に関する必要な事項について定めるものとする。

２　受注者は本仕様書を十分検討のうえ契約するものとし、契約後における一切の疑義は、すべて村の解釈に従うものとする。なお、契約後に本仕様書について村担当者と打合せを行い、細部についての確認を行うこと。

４　製作、設置の過程において、本仕様書に変更の必要が生じた場合は、自己解釈することなく直ちに村と協議したのち、村あてに書面をもって提出し、承認を得た場合のみ仕様の変更をすることができるものとする。

５　本仕様書に明記のないものについては、メーカー公表の標準仕様とする。

６　製作に使用する全ての部品等は、新品を使用すること。

７　受注者は、設計、製作、材料、部品等に関して、特許その他権利上の問題が生じた場合には、その責任を全て負うこと。

８　納入先

山形県最上郡大蔵村大字合海１４２５番地
大蔵村役場　新庁舎

９　納期・納品数量

令和８年１２月２８日（月）までの村の指定する日
数量は別表１のとおりとする。なお、参考品番等と同等以上の物品を納入すること。参考品番等以外の物品を納入しようとするときは、入札に際し質問書により確認を受けること。

１０　その他

１．納入に関わる全ての経費（配送、組立、設置等）を含むこと。

第２章　検査

この仕様書及び承認図書並びに受注者の仕様書に基づき、村担当者が立会いのうえ、次のとおり検査を行うものとする。

１　実施手続

実施のおおむね 10 日前までに文書をもって行うこと。

※納入物品の納入写真を１部提出すること。

（デジタルカメラでの撮影を可とし、写真印刷や A4 用紙へのプリントを可とする。）

２　実施立会

納入業者が立会うこと。

３　完成検査

納入時、各設置場所において実施する。

第３章　補　則

１　保証期間は納入するメーカーの品質保証期間を基準とする。ただしメーカーがこれ以上の保証期間を公表している場合はその期間とする。契約締結から納入までの諸経費は、受注者が負担するものとする。ただし、保証期間後であっても設計、工作あるいは材質の不良に起因するものについては、無償で取替え又は修理を行うこと。

別表1

場所	室名	品名	数量	単位	仕様寸法	参考品番（愛知株式会社）
■１階	【相談室１～３】	テーブル	2	台	1500x750x700	DTN-C2-1575
		テーブル	1	台	1500x900x700	DTN-C2-1590
		チェア	13	脚	480x530x790	LUSH-N-SX
■２階	【災害対策本部室】	テーブル	10	台	1800x600x700	CTZM-1860B
		チェア	20	脚	695x695x最大1060	SDT-SD-A2-FSM
		チェア	10	脚	615x750x815	TIPO-3M-MAC- - -T
	【打合せ室１～３】	テーブル	2	台	1500x750x700	DTN-C2-1575
		テーブル	1	台	1500x900x700	DTN-C2-1590
		チェア	13	脚	480x530x790	LUSH-N-SX

1F

入札対象の什器

ただし、什器配置のイメージ図のため数量は仕様書による

2F

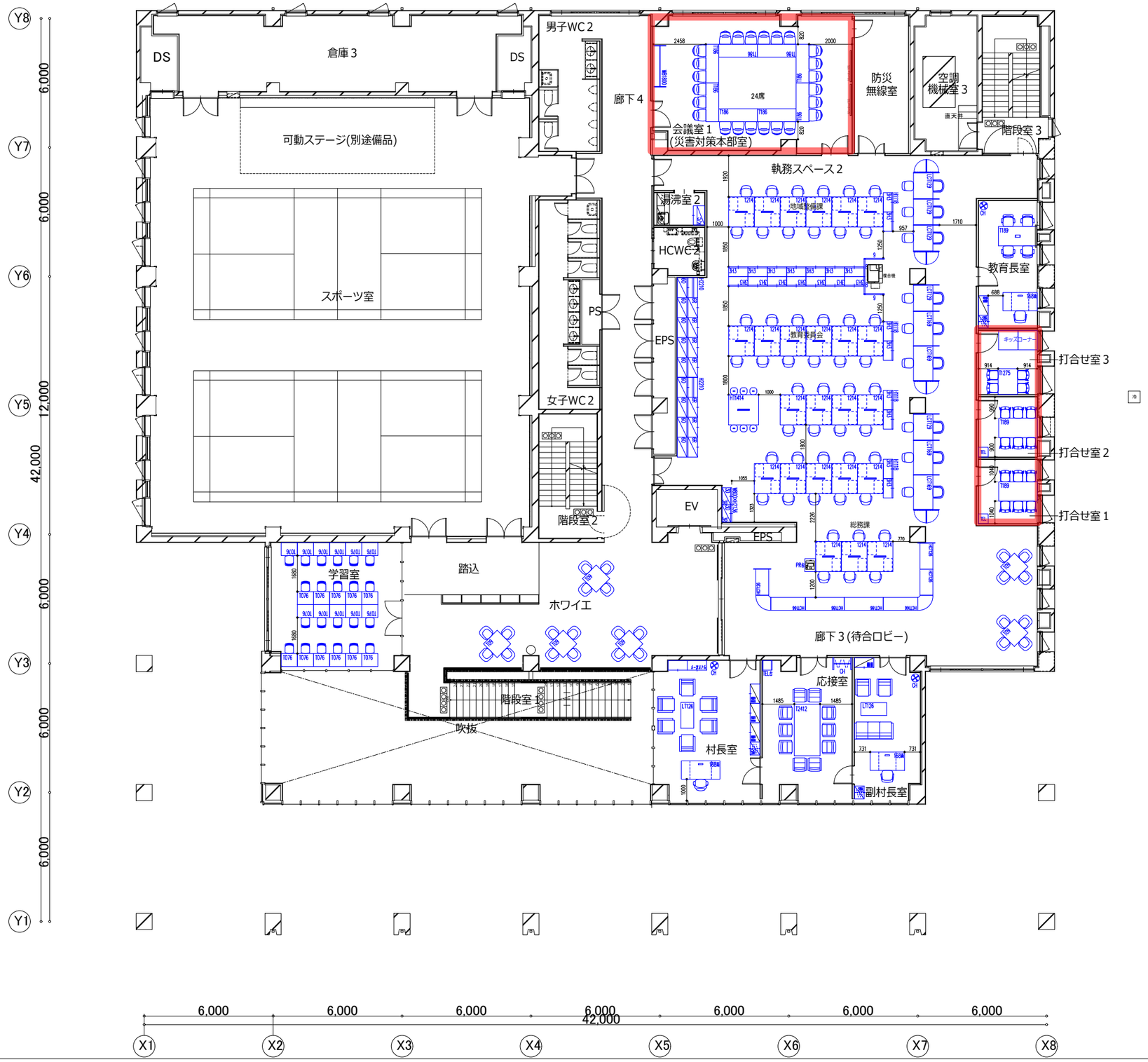
倉庫３
DS
DS
可動ステージ(別途備品)
スポーツ室
男子WC２
廊下４
会議室１
(災害対策本部室)
24席
防災
無線室
空調
機械室３
階段室３
執務スペース２
湯沸室２
HCWC２
PS
EPS
女子WC２
階段室２
EV
EPS
教育長室
打合せ室３
打合せ室２
打合せ室１
学習室
踏込
ホワイエ
廊下３(待合ロビー)
応接室
階段室１
吹抜
村長室
副村長室
Y8
Y7
Y6
Y5
Y4
Y3
Y2
Y1
6,000
6,000
12,000
6,000
6,000
6,000
42,000
X1
X2
X3
X4
X5
X6
X7
X8
6,000
6,000
6,000
6,000
6,000
6,000
6,000
42,000

3F

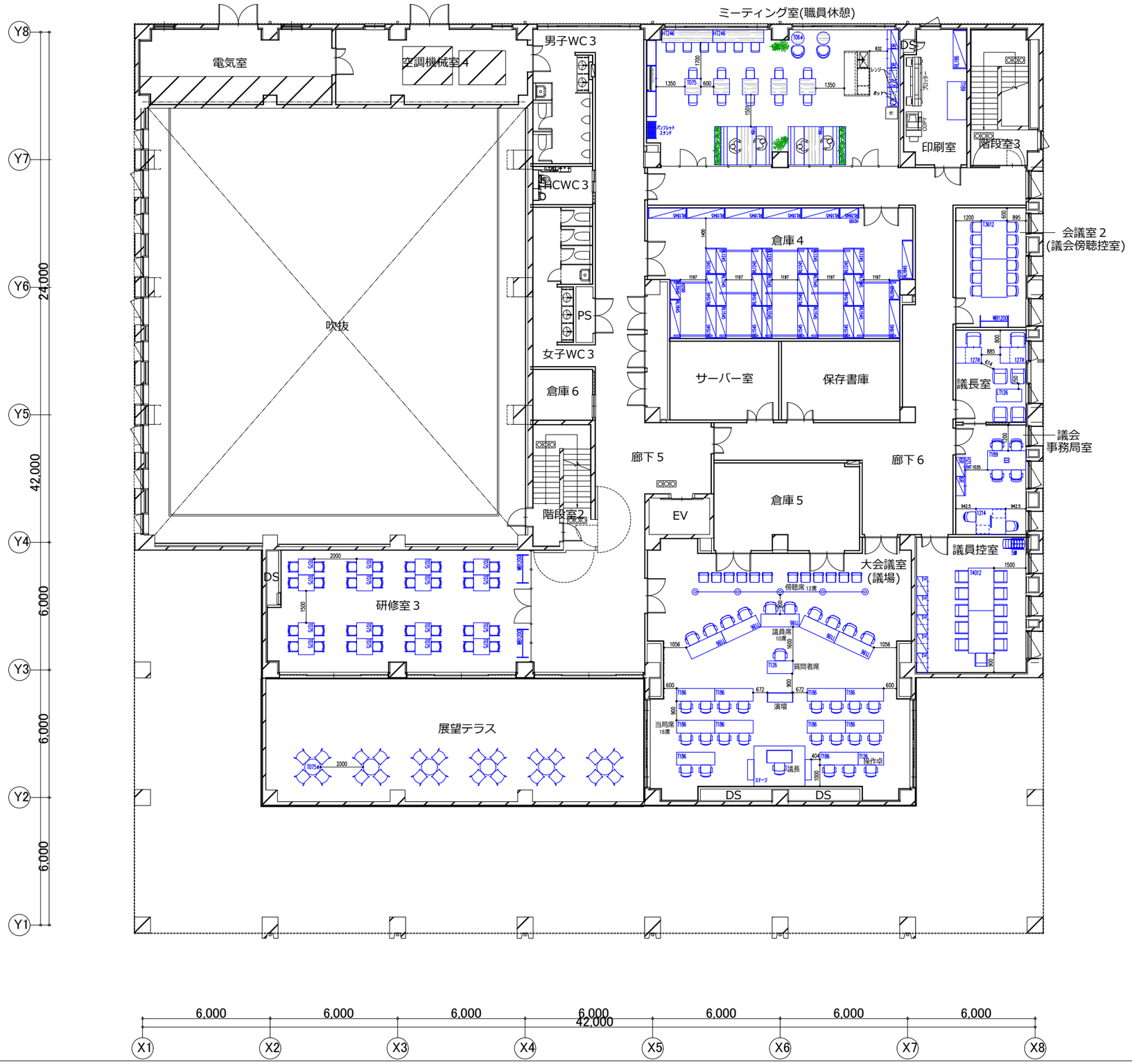

ミーティング室(職員休憩)
電気室
空調機械室4
男子WC3
HCWC3
女子WC3
PS
吹抜
倉庫6
階段室2
倉庫4
サーバー室
保存書庫
印刷室
階段室3
会議室2
(議会傍聴控室)
議長室
議会
事務局室
廊下5
廊下6
EV
倉庫5
大会議室
(議場)
議員控室
研修室3
DS
展望テラス
Y8
Y7
Y6
Y5
Y4
Y3
Y2
Y1
24,000
42,000
6,000
6,000
6,000
X1
X2
X3
X4
X5
X6
X7
X8
6,000
6,000
6,000
6,000
6,000
6,000
6,000
42,000