



## キノコ採りでの遭難防止

～遭難しないための心掛け～



- 慣れた山でも家族等に行き先を必ず告げて、複数名で入山しましょう。
- 携帯電話を持って行き、居場所が分かるようにGPS機能を有効にしましょう。
- 携帯電話の電池切れに備えて、予備バッテリーも持って行きましょう。
- 道に迷ったら来た道に戻り、分からなければ見晴らしの良い場所で救助を要請しましょう。
- 急斜面は滑落しやすいので、ヘルメットや命綱を使用しましょう。
- 短時間の入山予定でも、食料や水のほか、天候の急変に備えて雨具や防寒具を準備しましょう。
- クマとの鉢合わせを防ぐため、クマ鈴、ホイッスル、ラジオ等を携行しましょう。



## 秋の交通安全県民運動

9月21日(木)～9月30日(土)までの10日間  
 ※ 交通事故死ゼロを目指す日 9月30日(土)

### 運動の重点

1. 子どもと高齢者を始めとする歩行者の安全の確保
2. 夕暮れ時と夜間の交通事故防止及び飲酒運転等の撲滅
3. 自転車等のヘルメット着用の推進と交通ルール遵守の徹底

退勤や下校で多くの人移動する時間帯に  
 日没が重なり、人対車両の事故が多発!



日没後  
 1時間に  
 発生が集中!!

H30～R4、9～12月の時間帯別人対車両の事故件数

### ドライバーの方へ



車両の存在を知らせ、歩行者をいち早く発見するために、**早めのライト点灯とハイビームの活用**をお願いします!

### 歩行者の方へ



自宅の近所で事故に遭っているケースもあります。すぐそこまで**明るい服装、夜光反射材**を着用しましょう!

## 70歳以上の方の運転免許更新 更新手続の前に高齢者講習の受講等が必要です

高齢者講習等は、有効期限の6か月前から自動車学校で受講できます(要予約)。高齢者講習等の御案内のはがきが届いたら、すぐに自動車学校へ予約をお願いします。



県警HP



ツイッター

県警ホームページとSNS

Instagram

YouTube



第1回「警察書道」コンクール 応募締切は9月19日(火)まで!  
 詳しくは県警ホームページをご覧ください。





Yamagata Flower Festival

# やまがた フラワー フェスティバル 2023

入場無料

2023  
10/14・15

sat

sun

すぽーていあ 〒996-0002  
新庄市金沢1147 最上中央公園内

14  
sat.

10:00~ オープニングセレモニー

10:00~16:00 公開展示及び予約販売  
※予約品引渡しは14:00~

花のクイズスタンプラリー

ラリーポイントを回ってクイズに挑戦! 全問回答して抽選会に参加しよう! (素敵な景品が当たるかも??)

13:00~14:00 寄せ植え体験(全3回、参加無料)

14:00~15:00 講師は農林大学の学生!

15:00~16:00 (各回先着6名、中学生以下限定)

15  
sun.

10:00~14:00 公開展示及び販売、予約品引渡し

花のクイズスタンプラリー

10:00~11:00 ミニブーケづくり

(全4回、参加無料)

11:00~12:00 講師は地元のお花屋さん!

12:00~13:00 (各回先着10名)

13:00~14:00



14日は新庄駅前通りにて「新庄味覚まつり」が開催されます



ダリア



りんどう



けいとう



ばら



トルコギキョウ



シクラメン



ビオラ



アルストロメリア



ゆり



きく

主催/やまがたフラワーフェスティバル2023実行委員会 山形県花き生産連絡協議会

共催/全国農業協同組合連合会山形県本部

後援/朝日新聞山形総局、毎日新聞山形支局、読売新聞山形支局、河北新報社、日本農業新聞東北支所、山形新聞・山形放送、株式会社荘内日報社、株式会社山形テレビ、テレビユー山形、さくらんぼテレビ、株式会社エフエム山形

寄せ植え体験・ミニブーケづくり・スタンプラリーについてのお問合せ

最上総合支庁農業振興課生産流通担当  
TEL 0233-29-1314

その他のお問合せ

山形県農林水産部園芸大国推進課野菜花き振興担当  
〒990-8570 山形市松波二丁目8-1 TEL 023-630-2282

▼すぽーていあへのアクセス





移転のための診療制限に  
ご協力をお願いします。

回覧

# 県立新庄病院 移転のお知らせ

県立新庄病院は、令和5年10月1日(日)に新病院へ移転いたします。

- 9月30日(土)～10月3日(火)に集中的な移転作業を行いますので、入院・退院を制限します。この期間前後では、入院の受け入れも制限します。
- **10月2日(月)及び10月3日(火)の外来は休診いたします。**
- 8月から大型の医療機器の移設作業を順次行いますので、医療機器等の制約により、他院への紹介を行うことがあります。



ご不便をお掛けしますが、ご理解・ご協力くださいますようお願い申し上げます。

**新病院への移転後の外来診療開始日は10月4日(水)です。**

新病院



## 新庄市夜間休日診療所の機能移転について

新庄市が開設している夜間休日診療所の機能が、新しい県立新庄病院の地域救命救急センター内に移ります。

次の時間帯は、これまでどおり新庄市最上郡医師会の先生が交代で診療します。

- 診療開始日 10月4日(水)
- 診療時間 月～土曜日:午後7時～午後9時 日曜日・休日:午前9時～午後5時

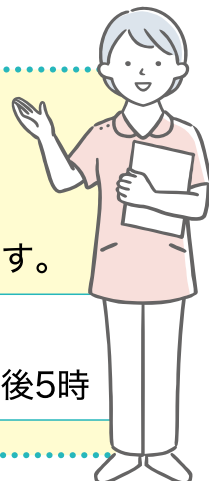

お問い合わせ先：山形県立新庄病院 新病院整備課 TEL.0233-22-5525 (代)

**無料 10月7日(土)**

# プログラミング体験会

新庄コアカレッジ学園祭同時開催



## AIプログラミング

### PA01 (高校生向け)

#### 機械学習体験コース

■概要：機械学習の典型的な例題である手書き文字分類 (MNIST) を解く

■対象：高校生

■定員：5名

■日時：10/7 (土)

11:10から12:30

### PA02 (中学生向け)

#### 音声認識体験コース

■概要：「WEB Speech API」を使って音声認識を体験しよう

■対象：中学生

■定員：5名

■日時：10/7 (土)

13:00~14:30

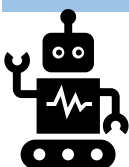

## キッズプログラミング

### PK01 (小学生向け)

#### スクラッチコース

■概要：手続き型のビジュアル言語スクラッチを使ってプログラミングを体験しよう

■対象：小学生 (4年~6年)

■定員：10名

■日時：10/7 (土)

13:00~14:30

保護者  
同伴可

お申し込みは、下記電話、  
または、こちらから

応募多数の  
場合、抽選  
とさせていただきます



応募締めきり: 10/2

会場 学校法人最上広域コア学園 新庄コアカレッジ

お問合せ先 新庄市十日町6162-11 TEL0233-29-2121 FAX0233-28-1001

後援：新庄市教育委員会