

清水折肘

# 駐在所だより

11月号

## SNSに起因した子供の性被害を防止しましょう！

令和3年中のSNSに起因する事犯の被害児童数は全国で1,812人となっており、近年高い水準で推移しています。

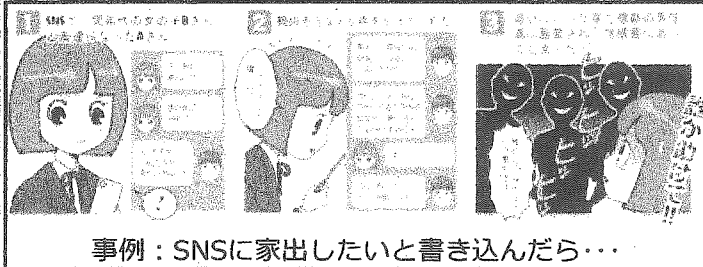

事例：SNSに家出したいと書き込んだら...

【親子でご覧ください】

○警察庁WEBサイト 子供の性被害防止



### 《子供達に守ってほしいこと》

- 会ったことのない人と子供だけで会わない！
- 会ったことのない人に名前や住所を教えない！
- 仲良しの友達でも裸の写真や下着姿の写真を送らない！
- SNSやゲームアプリでの出来事を、親に内緒にしない！

### 《保護者へのお願い》

- 「ペアレンタルコントロール」の積極的な活用を！
- フィルタリングの活用（利用時間、コンテンツ利用などの制限）
- 親子のルールづくり

## 11月25日から12月1日は「犯罪被害者週間」～犯罪被害者等への理解を～

警察と民間支援団体による犯罪被害者支援

性犯罪被害相談電話  
全国共通ダイヤル

#8103

(ハートさん)

山形県警では、本部広報相談設置の性犯罪被害相談電話につながります。平日執務時間外は警察本部当直で対応します。



### 警察による犯罪被害者支援

山形県警察では、一定の罪種に該当する事件・事故に遭われた被害者やそのご家族に対し、

- 医療費等の公費負担
- 公認心理師によるカウンセリング
- 捜査の進捗状況及び刑事手続等をお伝えする情報提供等の支援制度を設けています。

### やまがた性暴力被害者サポートセンター（へにサポやまがた）

性犯罪やDV、ストーカー等の被害に苦しみ悩んでいる方のために、

- 電話や面接による相談
- 産婦人科医療機関の紹介や付添い
- 検査費用の助成等の支援を行っています。

相談ダイヤル：

023-655-0500又は#8891

## 指名手配被疑者の検挙に御協力を

令和4年8月末現在、全国の警察から指名手配されている被疑者は、警察庁が凶悪事件などで特に指定している重要指名手配被疑者をはじめとして、約530人に上っています。

- 指名手配ポスターとよく似ている人を見つけた
  - 人目を避けて生活している人がいる
- 等、気になることがあれば、110番、又は最寄りの警察署、交番、駐在所へ通報していただきますようお願いいたします。

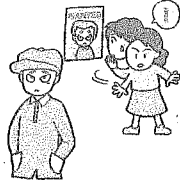

公開されている指名手配被疑者の顔写真等は警察庁ホームページで確認できます。  
←こちらのQRコードから

## 高齢者の交通事故防止推進強化旬間

(11月1日～10日)

### 運動の重点

夕暮れ時の交通事故防止

～新型コロナウイルス感染症対策に万全を期して推進しよう～

運転者は、早めのヘッドライト点灯とこまめな切り替えによるハイビームの積極的活用を！



ご覧ください！県警ホームページ・SNS



県警HP

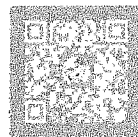

ツイッター



インスタグラム



ユーチューブ

## 成人期からの身体の動きを支える効果的な健・美運動

12月7日(土)

午後1時30分 開会

本講習会では、競技者や一般成人の方々が運動、トレーニングを実施するうえで無理なく安全にしかも効果的に行うため理論と実践の両面から、理解を深めることを目的に開催します。



いつまでも若く美しさを保つために。

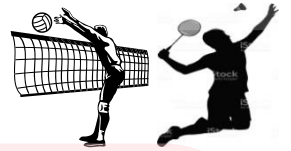

主催

NPO 法人 Oh 蔵 SPORT

共催

大蔵村教育委員会 大蔵村スポーツ協会

場所

大蔵村中央公民館

対象

村民一般、貯筋運動実践者・指導者、村スポーツ推進委員、本講習会受講希望者

参加料

無料

日程

12:50	13:20	13:30	15:00	15:10	16:00	16:20
受付	開会 行事	理論 実技	休憩	理論 実技	質疑応答 閉会行事	

講師

(公財)日本スポーツ協会公認アスレティックトレーナー・理学療法士  
東京オリンピックゴルフ競技メディカルスタッフ  
東京女子体育大学教授 覚張秀樹氏

申込

参加希望者は下記申込書に記入の上、12月9日(金)までお申し込み下さい。

持ち物

タオル、内履き

その他

- ①当日、日常生活をより豊かにするため、歩行アシスト用覚張式足底板を紹介します。
- ②新型コロナウイルス感染拡大防止のため、入館時のマスク着用・検温・手指消毒等にご協力をお願いします。

## 〈お問合せ・お申込み先〉

〒996-0213 大蔵村大字赤松 689-1 赤松生涯学習センター内 Oh 蔵 SPORT 高橋・八楯宛  
TEL 75-2212 FAX 34-2417 mail: info@ohkurasport.jp

✂ キ リ ト リ

大蔵村健康・体力づくり講習会参加申込書

NO	氏 名	年 齢	所 属
1		歳	

※FAXの場合は、このまま送信して下さい。

最上南部3町村縄文文化発信推進会議合同企画

# 山形県立博物館見学ツアー

～「女神たちの饗宴」縄文の女神 国宝指定10周年～

日 時 11月23日（水・祝）

集 合 大蔵村中央公民館

内 容 山形県立博物館見学

※親子で勾玉づくりも体験できます（希望者のみ）。  
申込多数の場合は、抽選となります。

対象・定員 小学生以上 先着20名

参加料 大人300円 学生150円

※博物館の入館料となります。

日 程

8:20 8:30 10:30 12:30 13:00 14:00 15:30

集合	移動	見学 体験	移動	休憩 昼食	移動	解散
----	----	----------	----	----------	----	----

※昼食は、帰りの道の駅で各自対応となります。

申し込み先 大蔵村中央公民館 TEL：75-2323

締め切り 11月11日（金）

申し込みいただいた方に後日改めて案内を送付致します。

主催：最上南部3町村縄文文化発信推進会議（大蔵村教育委員会）



## 山形県立博物館見学ツアー申込書

氏 名

連絡先

氏 名

住 所 大蔵村大字

氏 名

勾玉づくりを希望 する ・ しない

※小学生以下のお子さんは、保護者同伴でご参加下さい。

# 御 礼

令和4年8月3日からの大雨災害義援金  
についてご協力ありがとうございました。

義援金総額

496,573 円

村民の皆さまからいただいた義援金は、  
日本赤十字社山形県支部を通じて、被災  
された方々へお送りいたします。

今後とも、赤十字活動に対します皆さま  
方のご理解とご協力をお願いいたします。

令和4年11月4日

日赤山形県支部大蔵村分区長 加藤 正美



# 2023 やまがた県民手帳

この一冊に“山形”を集約!

## スケジュール編

年度・暦年

どちらも便利な日程表

2022年12月～  
2024年3月までサポート

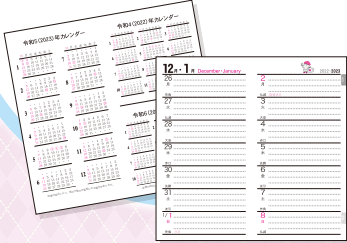

## 統計資料・名簿編

山形の“今”が見える  
統計と名簿

最新の統計資料と官公庁・  
病院・県内の主要団体等の  
名簿を掲載



## レジャー資料・ 生活資料編

アウトドア・日帰り温泉・  
子どもの遊び場など  
レジャー情報を多数掲載!

くらしの相談ダイヤル  
も充実!!



アンケート回答者に抽選でプレゼント!!

帯に印刷されたQRコードでアンケートにお答えいただいた方  
の中から抽選で下記のいずれかをプレゼントします。

- 「雪若丸」2kg (5名様)
- 「つや姫」2kg (5名様)



おいしい山形®

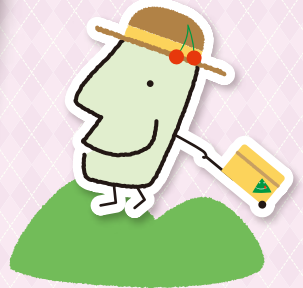

新色!  
数量限定版!

ラ・フランス  
マーク入り

2023



ラ・フランスグリーンは  
スケジュール表に  
カレンダー  
タイプを  
採用!!



ラ・フランスグリーン

2023



グレーの  
スケジュール表は  
おなじみの  
横野  
タイプ!



サイズ: 164×87mm  
グレー

# 11月1日(火)発売!

# 700円(税込)

お買い求めは、お近くの書店、コンビニ、  
ホームセンター等へ。郵送をご希望の方は下記  
「山形県統計協会」へ直接お申し込みください。

■ お申し込み・お問い合わせは  
**山形県統計協会**

〒990-8570 山形県統計企画課内(県庁7階)  
TEL: 023 (623) 3131 FAX: 023 (630) 2185  
E-mail: kyoukai@toukeiyamagata.jp http://www.toukeiyamagata.jp/



最新の情報が満載の1冊です。

🔍 やまがた県民手帳 検索 🔍

## やまがた県民手帳は、あなたの2023年をサポートします。

※やまがた県民手帳の販売収益は、「統計グラフコンクール」、「児童向けの統計普及啓発活動」や「統計功労者の表彰」など、統計の普及啓発に使われております。

令和4年11月1日

村民のみなさまへ

大蔵村総務課長

『2023年版やまがた県民手帳』の購入申込について

深秋の候 皆様におかれましては益々ご健勝のこととお喜び申し上げます。

さて、毎年ご案内しております「やまがた県民手帳」が別紙チラシのとおり発売されました。

購入ご希望の方は、裏面の申込書に必要事項を記載し、お近くの統計調査員または役場総務課政策推進係までお申し込みくださいますようお願いいたします。なお、限定色ラ・フランスグリーンは数に限りがありますので、配布は先着順とさせていただきます。ラ・フランスグリーンが不足した場合はグレーでの配布となりますので、ご了承ください。

記

1. 申込締切 令和4年11月17日（木）
2. 申込先 下部申込書に必要事項を記入し、切り離してお近くの統計調査員へ手渡してお申込みください。
3. 価格 1冊 700円（税込み）
4. 問合せ先 役場総務課政策推進係 電話 75-2111（内線 213）
5. その他 締切日まで、統計調査員に必ず代金をお支払い下さいますようお願いいたします。手帳の配布は、11月下旬頃になります。

地区統計調査員 \_\_\_\_\_

----- キリトリ -----

県民手帳購入申込書

地区名 \_\_\_\_\_

氏名	購入部数	金額
	グレー 冊	
	ラ・フランスグリーン 冊	